

USÛL = SOFYAN

BESTENİĞÂR İLÂHÎ

BESTE = İSMÂİL HAKKÎ BEY

GÜFTE = YUNUS EMRE

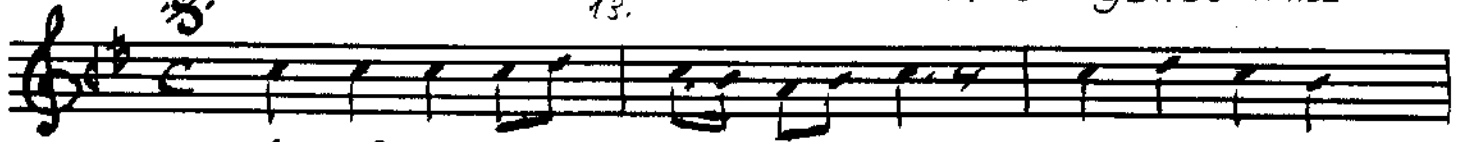

İ LÂ Hİ CEN NET E Vİ NE Gİ REN LER DEN
MÜ MİN LE RE RAH METO LA MÜ NA FIK LAR

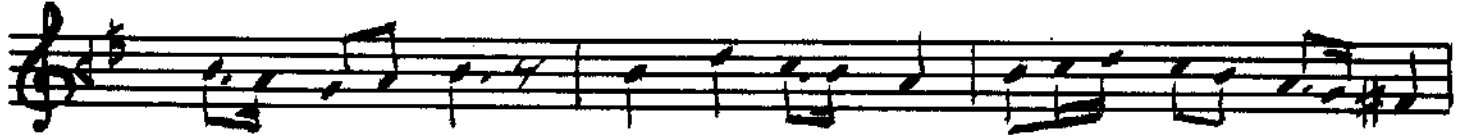

EY LE Bİ Zİ VA RUB AN DA CEMA ... Lİ Nİ ...
MAH RUM KA LA YU NUS E DER DOĞRU ... YO LA ...

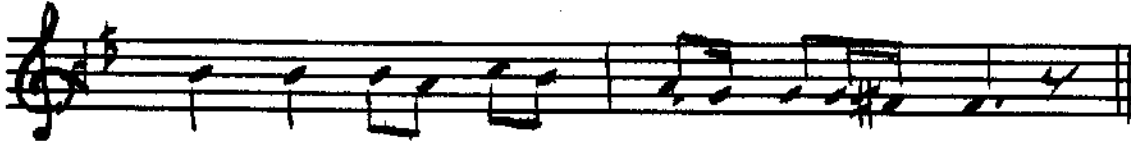

GÖ REN LER DEN EY LE Bİ Zİ
Gİ DEN LER DEN EY LE Bİ Zİ

31. 12. 1984
Cüneyd Kosal

İLÂHÎ CENNET EVİNE
GİRENLERDEN EYLE BİZİ
VARUB ANDA CEMÂLİNİ
GÖRENLERDEN EYLE BİZİ

MAHŞERDE HALK OLA HAYRÂN
ÇOK YÜREKLER OLA PÜRYÂN
ARŞIN GÖLGESİNDE SEYRÂN
EDENLERDEN EYLE BİZİ

YÂ HAYY Ü KAYYÛM Ü SÂMED
İHSÂNINA YOKDUR ÂDED
FİRDEVS BAHÇESİNDE EBED
KALANLARDAN EYLE BİZİ

BAKMA DÜNYÂNIN VÂRINA
DÜŞÜB DÂİM HAK YOLUNA
BERÂTINI SAĞ ELİNE
ALANLARDAN EYLE BİZİ

ŞU DÜNYÂNIN CEFÂSİ ÇOK
KİMİ AÇ GEZER KİMİ TOK
OL MİZANDA SEVÂBİ ÇOK
GELENLERDEN EYLE BİZİ

MÜ'MİNLERE RAHMET OLA
MÜNÂFIKLAR MAHRUM KALA
YUNUS EDER DOĞRU YOLA
GİDENLERDEN EYLE BİZİ

CÜNEYD KOSAL